

Ongekende mogelijkheden



Rust, ruimte en sportieve ontspanning, gecombineerd met zeer riante bungalows maakt van Bungalowpark De Vlietlanden een uniek plekje in Nederland. Aan alle kanten omringd door water een Eldorado voor de watersporter. Rechtstreeks bereikbaar zijn de binnenmeren Grote Vliet, Kleine Vliet en IJsselmeer. Maar op De Vlietlanden is ook de sportvisser verzekerd van een goede vangst. Motorboten zijn te huur bij ons botenverhuurbedrijf De Wimpel.

Stal De Vlietlanden is uw adres voor buitenritten onder begeleiding, lesrijden in de bak of gewoon heerlijk poetsen, borstelen, knuffelen en rijden met de pony's. Naast het waterplezier voor de kinderen is er een speelweide met een voetbalveld.

De actieve volwassene komt volop aan zijn trekken: tennissen, voetbal en golf. En, na iedere inspanning is het goed vertoeven in het gezellige Grand Café.

Naast de vele toeristische attracties - die elders in de folder reeds zijn aangestipt - is er in de omgeving van het park de mogelijkheid tot midgetgolven, bowlen en karten. Ook een bezoek aan het subtropisch zwembad in Wervershoof behoort tot de mogelijkheden.

Dit alles maakt van De Vlietlanden niet alleen een prima locatie voor een weekend of midweek, maar ook voor een wat langer verblijf zult u er zich binnen de kortste keren écht thuis voelen.



Waar ligt Bungalowpark De Vlietlanden?



Vanuit het midden of zuiden van Nederland gaat u richting Amsterdam. Op de ringweg om Amsterdam houdt u Zaanstad/Leeuwarden (A7) aan en volgt die tot afslag Medemblik (N239).

Volg deze weg richting Medemblik tot de derde afslag Wervershoof/Enkhuizen. Hier gaat u rechtsaf (N240). Na ± 2 km slaat u linksaf bij richting "Vooroever". U rijdt nu op de Droge Wijmersweg en halverwege aan uw rechterhand vindt u Bungalowpark De Vlietlanden.

Vanuit Noord-Nederland volgt u na de Afsluitdijk de borden Amsterdam (A7). U neemt de afslag Medemblik tot de derde afslag Wervershoof/Enkhuizen. Hier gaat u rechtsaf (N240). Na ± 2 km slaat u linksaf bij richting "Vooroever". U rijdt nu op de Droge Wijmersweg en halverwege aan uw rechterhand vindt u Bungalowpark De Vlietlanden.

Komt u via de dijk Lelystad-Enkhuizen, aan het einde van de dijk bij het ze stoplicht rechtsaf. De N302 richting Medemblik volgen. Doorrijden tot afslag Medemblik (dus afslag Wervershoof voorbij rijden!!). Rechtsaf de N240 richting Medemblik volgen. Bij de 5e afslag rechtsaf de Droge Wijmersweg in. Aan uw rechterhand ziet u dan Bungalowpark De Vlietlanden.

Wij verwachten u op de dag van aankomst vanaf 15.00 uur. Indien u niet voor 17.30 uur (vrijdag 20.00 uur) aanwezig kunt zijn, neemt u dan contact op met de receptie, telefoon 0228 581491.

Het Bungalowpark De Vlietlanden heeft meer te bieden dan in deze brochure is aan te geven. Het park richt zich niet op massatoerisme maar laat de individuele gast zelf de keuze. Niet alleen het park biedt tal van mogelijkheden om uw vakantie in te vullen, ook de omgeving biedt vele mogelijkheden om uw verblijf in West-Friesland tot een onvergetelijke gebeurtenis te maken.



Droge Wijmersweg 5
1693 HP Wervershoof (Holland)
tel. 0031 (0)228 58 14 91
fax 0031 (0)228 28 12 66
e-mail info@vlietlanden.nl
internet www.vlietlanden.nl



Waterrijk Natuurplezier



Volop ontspanning en vertier



Naast de vele faciliteiten die het park kent en waarop we verderop in deze brochure nog terugkomen, zijn er in de omgeving van De Vlietlanden talloze mogelijkheden voor recreatie en ontspanning, zowel binnens- als buitenshuis. Wij noemen hier slechts enkele mogelijkheden:

Op ± 3 km afstand ligt het rustieke stadje Medemblik. Niet alleen bekend als modern zeilcentrum maar tevens in het bezit van een gezellige, authentieke haven. Volop winkels, gezellige restaurants en discotheken maken het stadje compleet.

Ook is Medemblik de thuishaven van het stoomtreintje dat een dienst onderhoudt met het al even rustieke stadje Hoorn.

Richting Enkhuizen kan men per stoomboot. En in Enkhuizen vindt u het vermaarde Zuiderzeemuseum, zowel binnen als buiten.

Het "Vooroeverproject" ligt op 500 meter afstand van het park. Zeilen, zwemmen, surfen of gewoon lekker niets doen; aan de oevers van het IJsselmeer is het allemaal mogelijk. En dat allemaal in een prachtige omgeving. Tulpenvelden, molens, boerderijen, sloten, vaarten en uitgestrekte weilanden maken West-Friesland tot een uniek en prachtig gebied.



Multi-functioneel en... op maat!



Vele gasten aan Bungalowpark De Vlietlanden komen voor de uitgesproken rust en het natuurschoon die het park te bieden heeft. Zij laten de auto het liefst staan op de plek waar zij hem bij aankomst hebben neergezet: bij de bungalow natuurlijk! Dit betekent dat zij ook voor bepaalde voorzieningen aangewezen willen zijn op datgene wat het park hen te bieden heeft. En dat is veel!! We noemden reeds de verschillende sport-faciliteiten en de prachtige 18 holes golfbaan.



Daarnaast zijn in "De Ontspannerij" een kap- en beautysalon, sauna en stoombad ondergebracht, waarmee u uw verblijf op De Vlietlanden in hoge mate kunt veraangenamen. Tevens kunt u een balletje slaan op onze verlichte tennisbanen en daarna een borrel of een klein hapje nuttigen in Grand Café "De Ontspannerij".



Wat dacht u van een fijne fietstocht door de omgeving? West-Friesland wordt doorkruist door een netwerk van kwalitatief zeer goede fietspaden. Diverse routes zijn mogelijk. Vraag bij de fietsverhuur naar de verschillende mogelijkheden.



Een verkenningstocht bij uitstek in dit waterrijke gebied maakt u natuurlijk per boot. Ontdek het verrassende uitzicht vanaf het water. De natuur ziet er opeens weer heel anders uit. Een prachtige ervaring!



En altijd kunt u voor een ontspannend aperitief of voortreffelijk diner terecht in ons restaurant. Ook vanuit hier heeft u weer een prachtig uitzicht op de omgeving.



De Stolp

Deze vrijstaande bungalow, geïnspireerd op de oude Noord-Hollandse stolpboerderij, biedt plaats aan 4 personen. Op de begane grond treft u een woonkamer met open keuken, een slaapkamer, badkamer met douche en toilet en berging. Op de eerste verdieping een slaapkamer en ruime overloop.

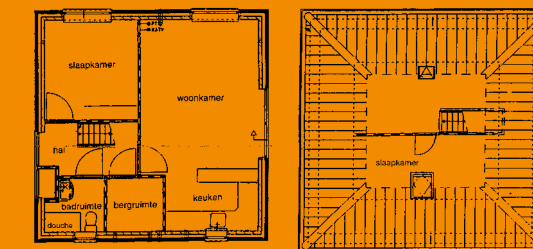

De Kleine Vliet

Genoemd naar het nabij gelegen meer en geschikt voor 6 of 8 personen. Op de begane grond een woonkamer, keuken, 1 of 2 slaapkamers, ruime hal, berging toilet en badkamer met ligbad en/of douche. Op de eerste etage vindt u een overloop met 2 zeer ruime slaapkamers.



De Grote Vliet

Ruime bungalow geschikt voor 6 of 8 personen. Indeling gelijk aan type De Kleine Vliet, echter met extra ruime uitbouw aan de woonkamer. Deze bungalow is luxe ingericht en de ligging is fantastisch te noemen.



Het Rietland

Een villa waarin u zult merken wat wij bedoelen met comfort, luxe en ruimte. Type Rietland heeft een gezellige, glazen erker waardoor het uitzicht overweldigend is. Verder treft u een woonkamer, keuken, slaapkamer, badkamer met ligbad en/of douche en ruime hal op de begane grond. Boven vindt u 2 slaapkamers.

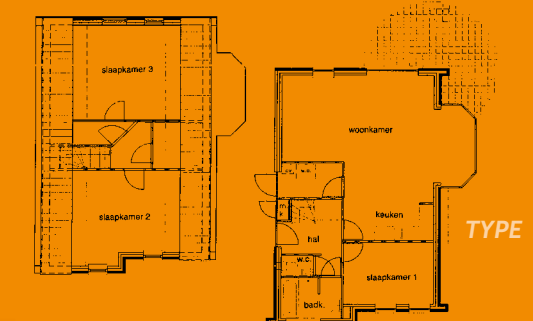

Het Vlietland

Deze ruime bungalow heeft behalve zijn zeer grote woonkamer met royale open keuken, een hal met toilet, badkamer met ligbad en toilet en 1 of 2 slaapkamers op de begane grond. Op de verdieping vindt u twee slaapkamers.

De indeling van de huizen kan afwijken.

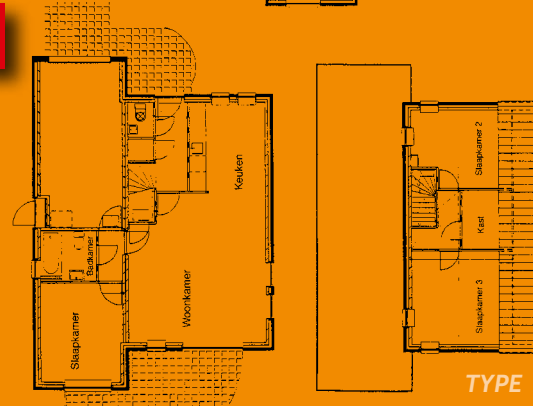

Type Het Rietland en Het Vlietland hebben ook een variant A met 4 slaapkamers.